

ELEWACJA PÓŁNOCNO-ZACHODNIA

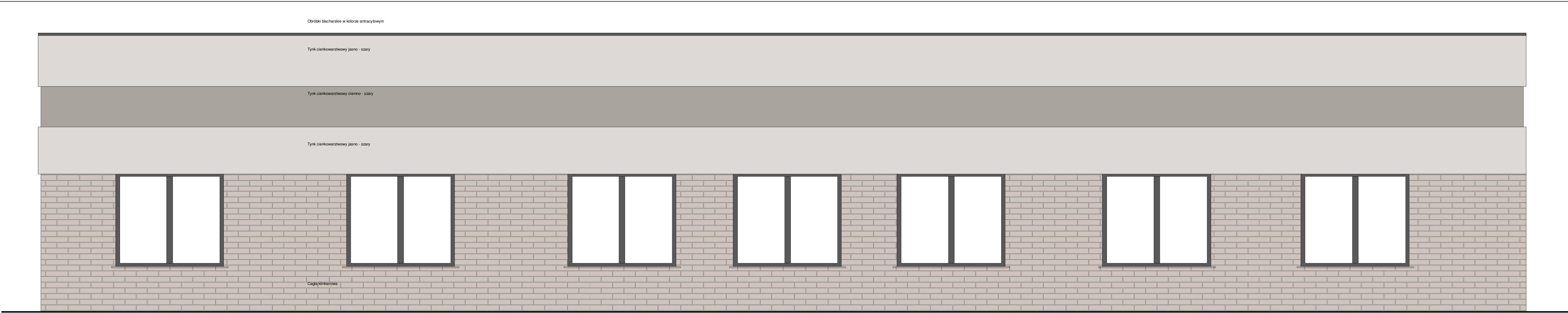

ELEWACJA PÓŁUDNIOWO - ZACHODNIA

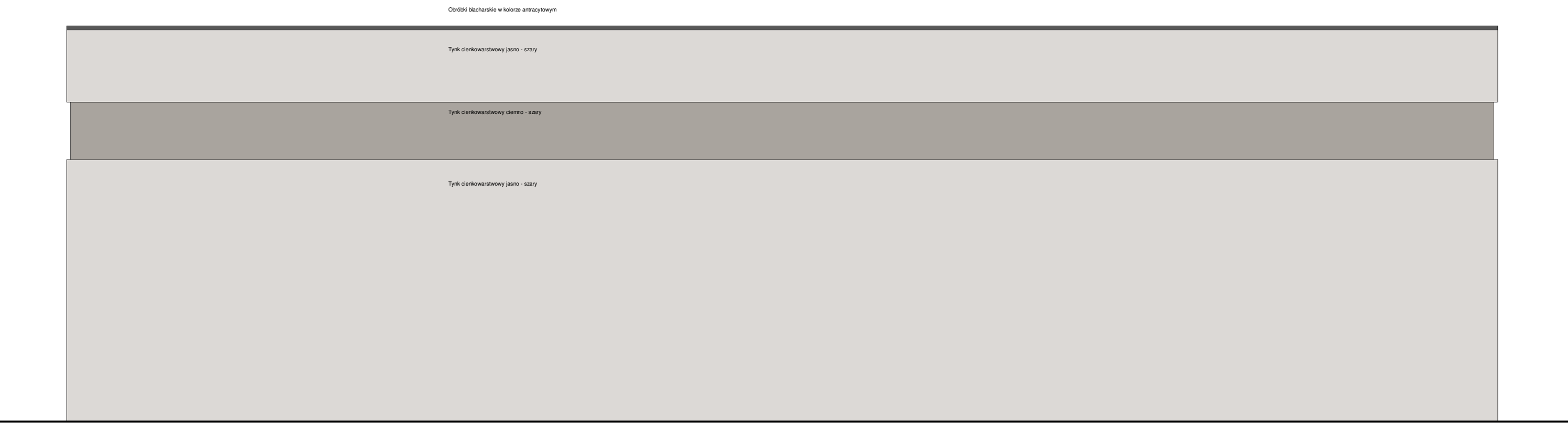

ELEWACJA PÓŁUDNIOWO - WSCHODNIA

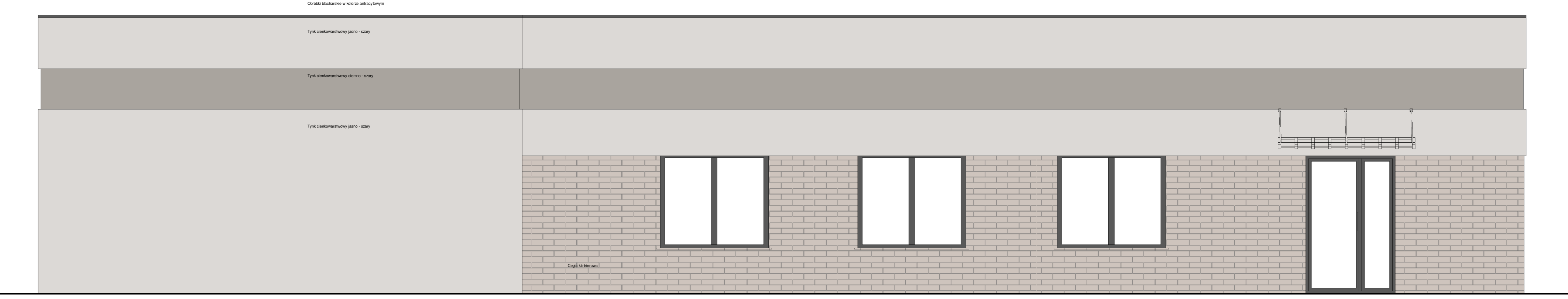

ELEWACJA PÓŁNOCNO - WSCHODNIA

KUBATUROWE SP. Z O.O.

PLAC BANKOWY 2, 00-095 WARSZAWA

☎ : 728 382 099

✉: projektykubaturowe@gmail.com

www.projektykubaturowe.pl

TEMAT:	BUDOWA DOCELOWEJ SIEDZBY PLACÓWKI TERENOWEJ KRUS W OSTROWI MAZOWIECKIEJ WRAZ Z ZAGOSPODAROWANIEM TERENU ORAZ INFRASTRUKTURĄ TOWARZYSZĄCĄ			BRANŻA:	ARCHITEKTURA
INWESTOR:	KASA ROLNICZEGO UBEZPIECZENIA SPOŁECZNEGO UL. MINSKA 25, 03-808 WARSZAWA				
ADRES:	DZ. NR 3420/12, JEDN. EWID. 141601.1 OSTRÓW MAZOWIECKA			SKALA:	1 : 50
NAZWA RYS:	ELEWACJE			DATA:	06.2019
STADIUM:	PROJEKT WYKONAWCZY			NR RYS:	A4
PROJEKTANT:	mgr inż. arch. Jacek Gruska upr. nr Wa-5176 - spec. architektoniczna				